



Panduan Bagi Mahasiswa

**PROGRAM PENDIDIKAN PROFESI GURU
FKIP - UNDANA**

Petunjuk Pengisian Biodata Mahasiswa PPG

Langkah 1: Buka browser

Pada langkah pertama, peserta membuka browser internet, misalnya Chrome, kemudian pada bagian address bar ketik <http://ppg.undana.org/biodata> (Gambar 1)

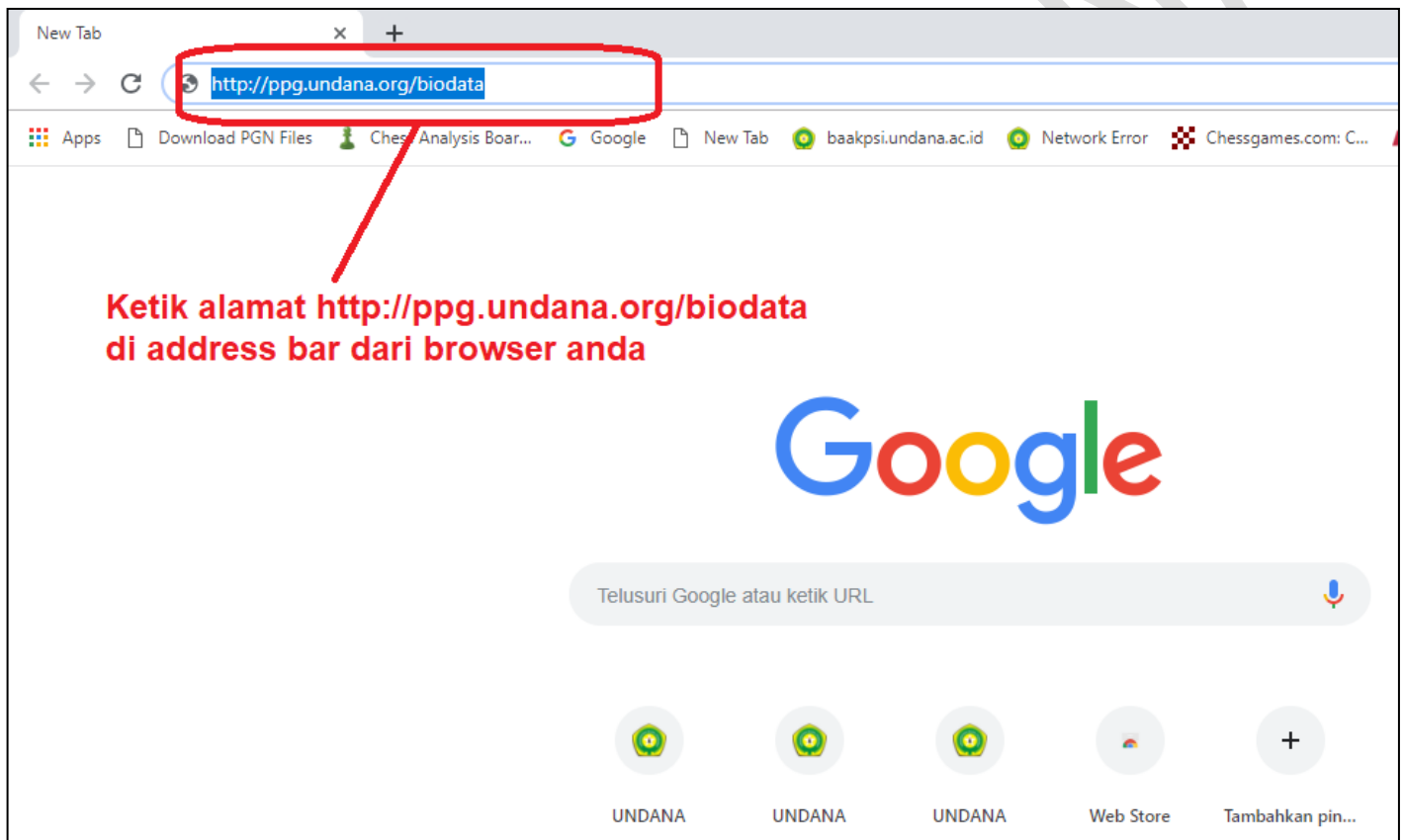

Gambar 1. Pengetikan Alamat Website di Browser Chrome

Langkah 2: Klik tombol "Pengisian Biodata Mahasiswa PPG Undana"

Apabila halaman yang diketik benar, akan muncul tampilan seperti gambar di bawah ini. Setelah tampilan tersebut muncul, silahkan klik tombol "Pengisian Biodata Mahasiswa PPG Undana"

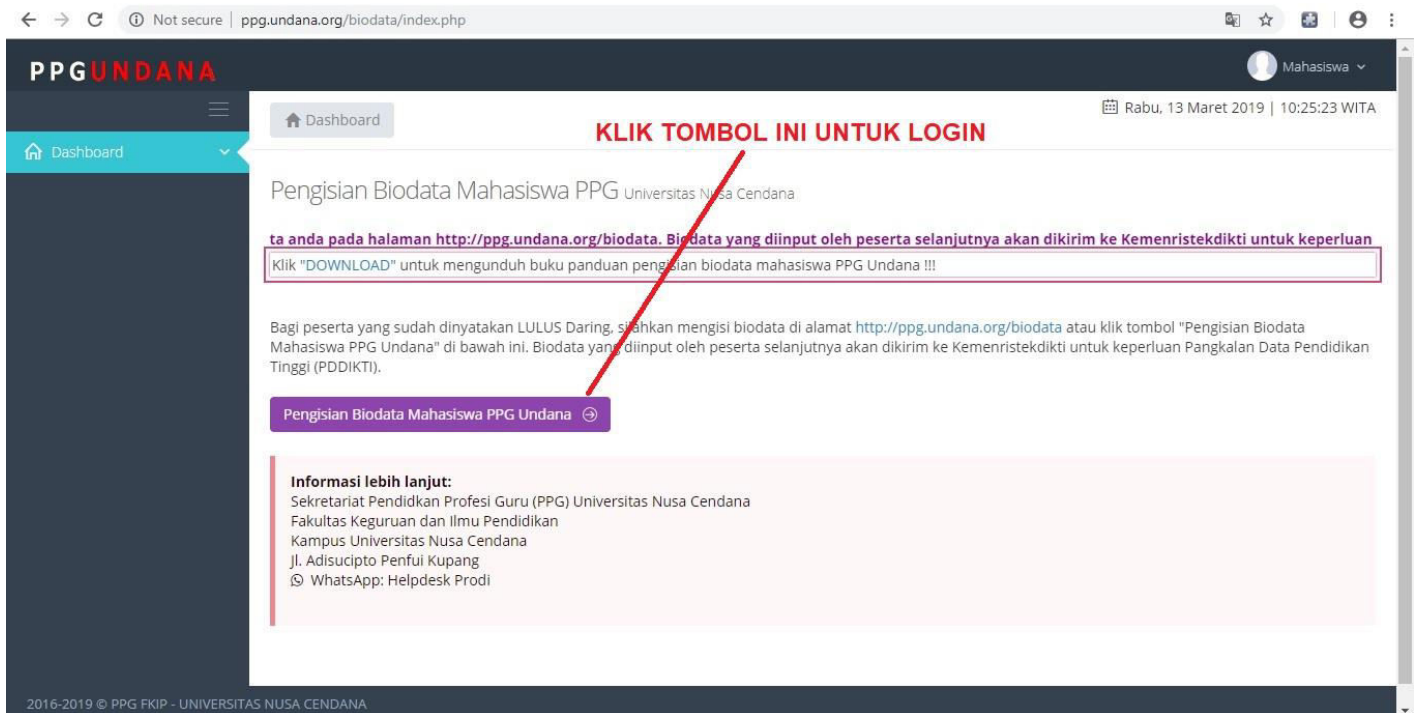

Gambar 2. Halaman Utama Website Biodata Mahasiswa PPG Undana

Langkah 3: Ketik Username, password dan Kode Pengaman

Setelah peserta mengklik tombol “Pengisian Biodata Mahasiswa PPG Undana” maka aplikasi akan membuka halaman login seperti tampak pada Gambar 3 di bawah ini. Setelah tampilan tersebut muncul, ketik Nomor Peserta PPG pada bagian Username, Nomor Peserta PPG pada bagian Password dan hasil penjumlahan pada bagian Kode Pengaman. Contoh, nomor peserta PPG adalah 19241921010173, maka pada bagian username diketik: 19241921010173, pada bagian Password diketik: 19241921010173 (tapi yang muncul adalah tanda *****). Kalau pada bagian Password anda ketik Nomor Peserta PPG namun yang tampak adalah tanda bintang maka abaikan saja karena tujuan tanda bintang tersebut hanya untuk alasan keamanan. Pada bagian Kode Pengaman, tampak kata: “**Masukan Jumlah dari 69 + 6**”. Oleh karena itu, pada bagian kode pengaman harus diketik hasil penjumlahan dari angka 69 + 6 yaitu 75.

Selanjutnya, setelah ketiga bagian diketik, peserta harus mengklik tombol “Login” supaya dapat masuk ke dalam system. Apabila ada kesalahan pada salah satu bagian maka akan muncul halaman Unauthorized error. Contoh tampilan Unauthorized error tampak pada Gambar 4.

PENTING UNTUK DIINGAT !!!

Username	: Nomor Peserta PPG
Password	: Nomor Peserta PPG
Kode Keamanan	: Hasil Penjumlahan

PPGUNDANA

Login ke akun anda

Username

Password

Masukan jumlah dari 69 + 6

Kembali Login

2016-2019 © PPG FKIP - UNIVERSITAS NUSA CENDANA.

Gambar 3 Halaman Login

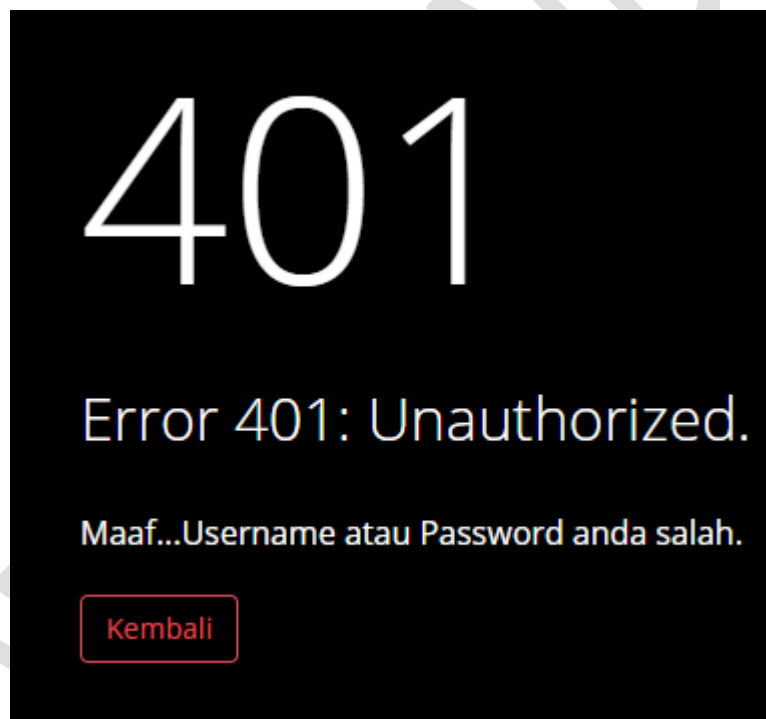

Gambar 4. Unauthorized error

Langkah 4: Klik Biodata

Bagi yang baru pertama kali masuk ke portal biodata, Anda akan mendapatkan halaman utama yang terdiri dari tiga bagian yaitu: (i) Pengisian biodata, (ii) Cetak ulang biodata yang telah diinput, (iii) Pemasukan foto. Bagian pertama yaitu Biodata digunakan untuk mengisi biodata mahasiswa PPG Undana, bagian kedua yaitu Cetak Ulang digunakan untuk mencetak ulang bukti pengisian biodata sedangkan bagian ketiga Foto, digunakan untuk mengupload foto profil atau dapat juga digunakan apabila anda ingin mengganti foto profil anda.

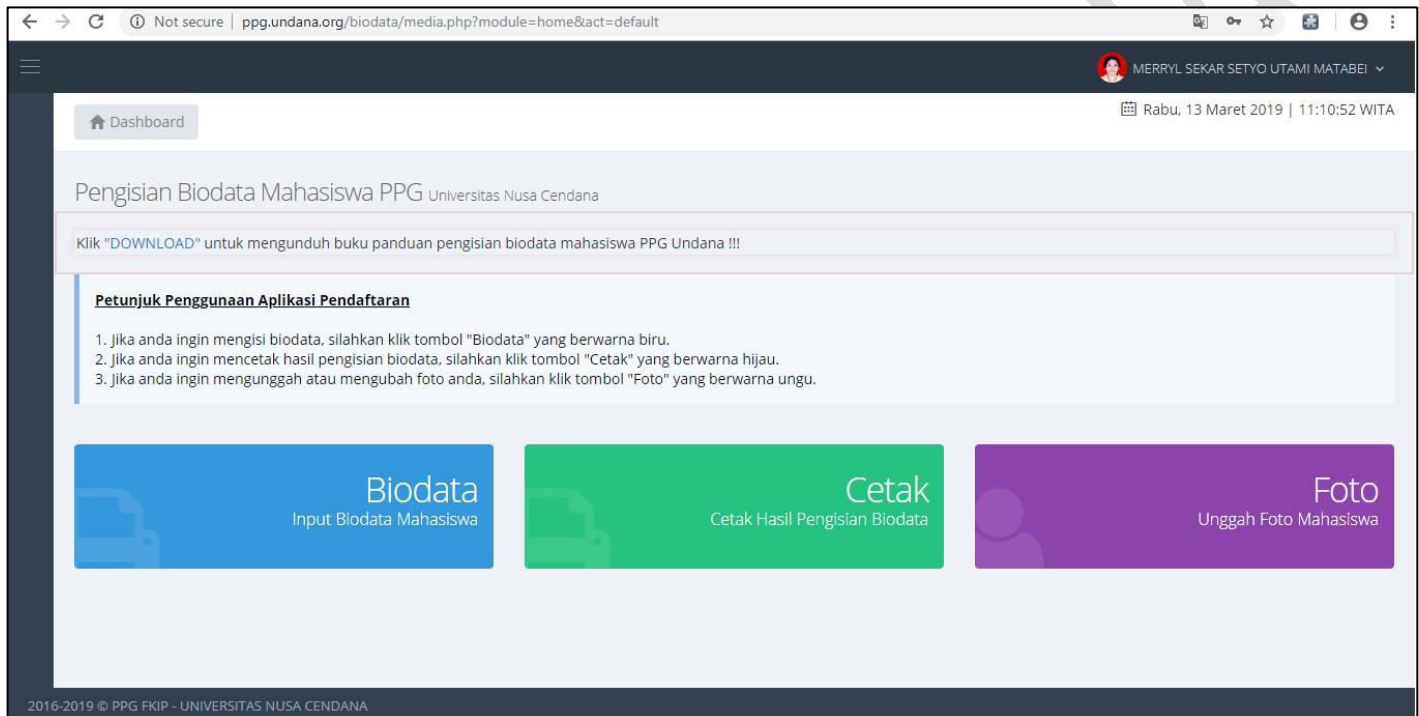

Gambar 5. Halaman Utama Pengisian Biodata

Klik tombol “Biodata” yang berwarna biru maka akan muncul tampilan seperti pada Gambar 6. Isilah data yang diminta oleh system. Penjelasan mengenai jenis-jenis data yang diinput oleh peserta adalah sebagai berikut:

- **Nama Lengkap (Tanpa Gelar)**, peserta diminta memeriksa nama yang terdapat dalam system apakah nama tersebut sama dengan nama yang terdapat pada ijazah S1. Apabila tidak sama, peserta diminta untuk mengubah nama yang ada di system tersebut supaya sama dengan nama yang terdapat pada ijazah S1;
- **Jenis Kelamin**, cukup jelas;
- **Tempat Lahir**, peserta diminta memeriksa tempat lahir yang terdapat dalam system apakah tempat lahir tersebut sama dengan tempat lahir yang terdapat pada ijazah S1. Apabila tidak sama, peserta diminta untuk mengubah tempat lahir yang ada di system tersebut supaya sama dengan tempat lahir yang terdapat pada ijazah S1;
- **Tanggal Lahir**, cukup jelas;
- **Jalan**, cukup jelas;
- **RT**, cukup jelas;
- **RW**, cukup jelas;
- **Nama Dusun**, cukup jelas;
- **Desa/Kelurahan**, cukup jelas;

- **Propinsi**, cukup jelas;
- **Kabupaten**, cukup jelas;
- **Kecamatan**, Data kecamatan berasal dari data aplikasi PDDIKTI dimana terdapat beberapa ketidaksesuaian seperti misalnya: Kec Hawu Mehara yang semestinya merupakan salah satu kecamatan di Kabupaten Sabu Raijua namun dalam data ini berada pada wilayah Kabupaten Kupang. Oleh karena seluruh data Propinsi-Kabupaten-Kecamatan berasal dari aplikasi PDDIKTI maka peserta diharapkan mengabaikan kesalahan tersebut;
- **Kode Pos**, cukup jelas;
- **Telepon/HP**, cukup jelas;
- **No Induk Kependudukan (NIK)**, cukup jelas;
- **No Pokok Wajib Pajak (NPWP)**, cukup jelas;
- **Agama**, cukup jelas;
- **Email**, cukup jelas;
- **Nama Ayah**, Nama ayah tanpa gelar;
- **Nama Gadis Ibu Kandung**, Nama gadis ibu kandung tanpa gelar merujuk pada nama ibu kandung sebelum menikah;
- **Pendidikan Terakhir**, cukup jelas;
- **Nama PT Asal S1**, cukup jelas;
- **Nama Prodi PT Asal S1**, cukup jelas;
- **Tahun Lulus S1**, cukup jelas;
- **No Seri Ijazah S1**, cukup jelas;
- **IP Kumulatif S1**, cukup jelas;
- **No Sertifikasi Guru**, hanya boleh diisi oleh peserta/alumni yang telah memiliki sertifikasi guru. Apabila peserta tidak memiliki sertifikasi guru harap mengabaikan bagian ini;
- **Tanggal Sertifikasi Guru**, boleh diisi oleh peserta/alumni yang telah memiliki sertifikasi guru. Apabila peserta tidak memiliki sertifikasi guru harap mengabaikan bagian ini;
- **Jenis PPG**, cukup jelas;
- **Bidang Studi PPG**, cukup jelas;
- **Tanggal Masuk PPG**, bagi peserta daring tanggal masuk PPG adalah tanggal dimulai aktifitas daring;
- **Lokasi Kegiatan SM3T (Khusus bagi mahasiswa/alumni SM3T)**, cukup jelas;
- **Data Instansi (Khusus bagi yang sudah bekerja)**, cukup jelas;

Not secure | ppg.undana.org/biodata/media.php?module=daftar&act=default

MERRYL SEKAR SETYO UTAMI MATABEI

Kamis, 14 Maret 2019 | 15:35:56 WITA

Dashboard

Pengisian Biodata Mahasiswa PPG Universitas Nusa Cendana

Klik "DOWNLOAD" untuk mengunduh buku panduan pengisian biodata mahasiswa PPG Undana !!!

PERHATIAN !!!

1. Tanda bintang berwarna merah (*) artinya bagian tersebut wajib diisi.
2. Klik tombol Simpan untuk menyimpan data anda.

Form Pengisian Biodata

Data Personal

Nama Lengkap (Tanpa Gelar) *
Masukan nama lengkap tanpa gelar sesuai ijazah S1

Jenis Kelamin *

Tempat Lahir *
Masukan tempat lahir sesuai ijazah S1

Tanggal Lahir *

Jalan

RT *

Gambar 6. Halaman Biodata

Not secure | ppg.undana.org/biodata/media.php?module=daftar&act=default

MERRYL SEKAR SETYO UTAMI MATABEI

Kabupaten
Masukan nama kabupaten lokasi SM3T

Nama Sekolah
Masukan nama sekolah lokasi SM3T

NPSN Sekolah

✓ **Data Instansi (Khusus bagi yang sudah bekerja)**

INFORMASI PENTING
BAGI CALON PESERTA YANG SUDAH BEKERJA, SILAHKAN MENGISI BAGIAN DI BAWAH INI.

Propinsi
Masukan nama provinsi asal Instansi

Kabupaten
Masukan nama kabupaten asal Instansi

Nama Instansi/Sekolah

NPSN Sekolah

Gambar 6. Halaman Biodata (Lanjutan)

Setelah selesai mengisi data maka klik tombol Simpan yang berwarna biru. Jika berhasil maka akan muncul pesan seperti tampak pada Gambar 7.

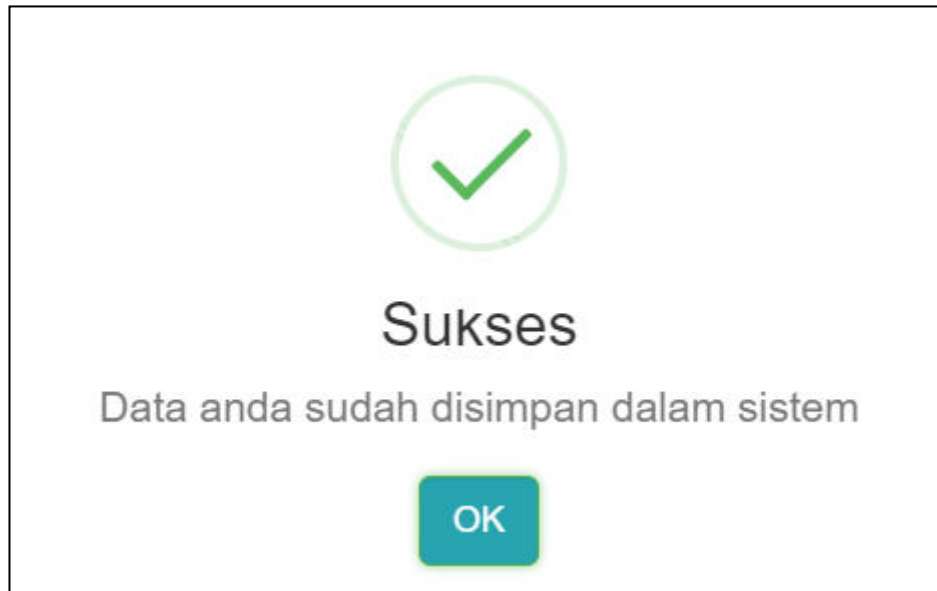

Gambar 7. Pesan Input Biodata Sukses

Apabila peserta mengklik tombol OK, muncul form untuk mengupload foto profil peserta seperti tampak pada Gambar 8 di bawah ini.

Gambar 8. Upload Foto

Klik tombol "Choose File" kemudian pilih foto berformat JPG yang berukuran maksimal 100 KB. Langkah selanjutnya adalah klik tombol "Upload". Apabila foto profil berhasil disimpan maka muncul pesan sukses seperti Gambar 9. Apabila peserta mengklik tombol "OK" maka akan muncul bukti hasil pengisian biodata seperti yang tampak pada Gambar 10.

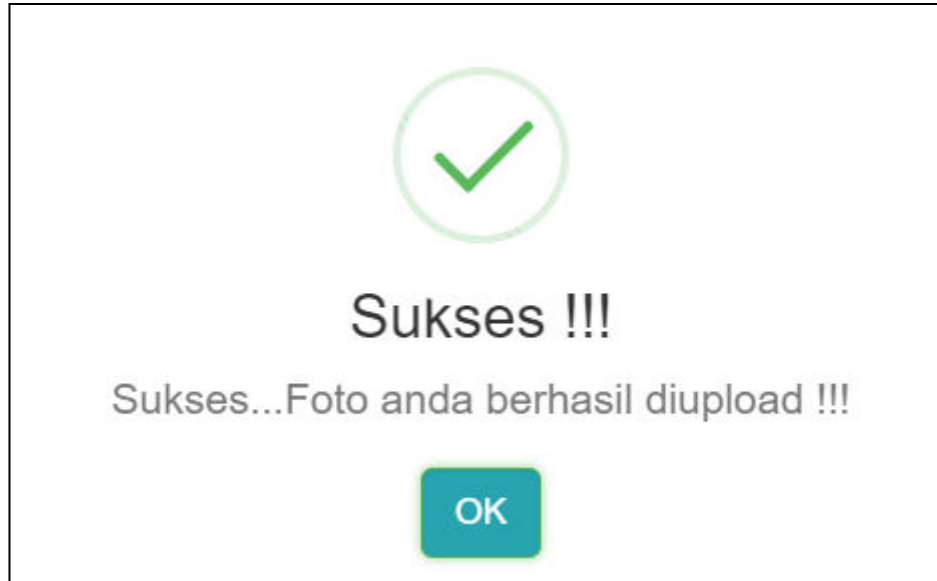

Gambar 9. Pesan Upload Foto Sukses

Biodata Mahasiswa Pendidikan Profesi Guru (PPG) Undana tanggal cetak: 14 Maret 2019



KEMENTERIAN RISET, TEKNOLOGI DAN PENDIDIKAN TINGGI
UNIVERSITAS NUSA CENDANA
 Jl. Adisucipto, Penfui, Kotak Pos 104, Kupang 85001, NTT
 e-mail: baakpsi_undana@yahoo.com, Telp (0380)881580, Fax 881674-881586
 Website: <http://www.undana.ac.id>



No Seri Biodata: 173b94aba2cd5812032e7da93fc8841f

Data Personal

01. Nama Lengkap	: Yosua Alberth Sir
02. Jenis Kelamin	: Laki-Laki
03. Tempat, Tgl Lahir	: KUPANG, 1974-08-22
04. Agama	: Kristen
05. NIK / NPWP	: 5300000000000000 / 8888888888
06. Alamat	
* Jalan / RT / RW	: JAMBU / 2 / 3
* Nama Dusun	: KAMPUNG ALOR
* Desa / Kelurahan	: NAIKOTEN I
* Kecamatan	: Kec. Kota Raja
* Kabupaten	: Kota Kupang

Gambar 10. Bukti Hasil Pengisian Biodata